薬剤師の在宅訪問の流れ

A　医療機関からの依頼

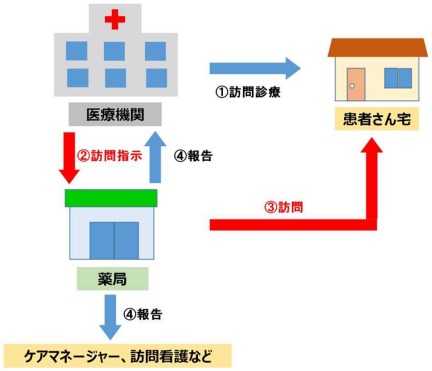

B　薬局から訪問提案

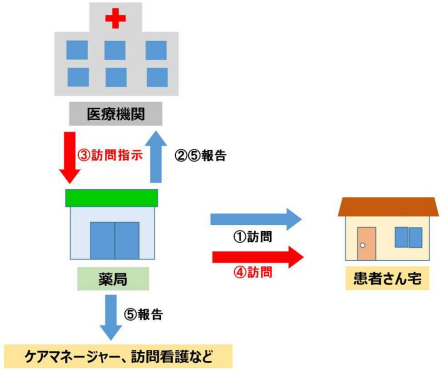

C　ケアマネージャ等からの依頼

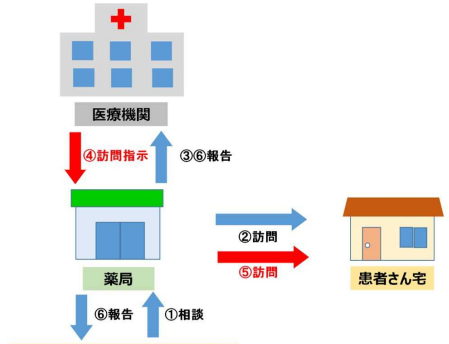

※患者さん、ご家族の相談から始まることもあります。

薬剤師の在宅訪問

（小笠袋井薬剤師会　菊川・御前崎（旧浜岡）地区）

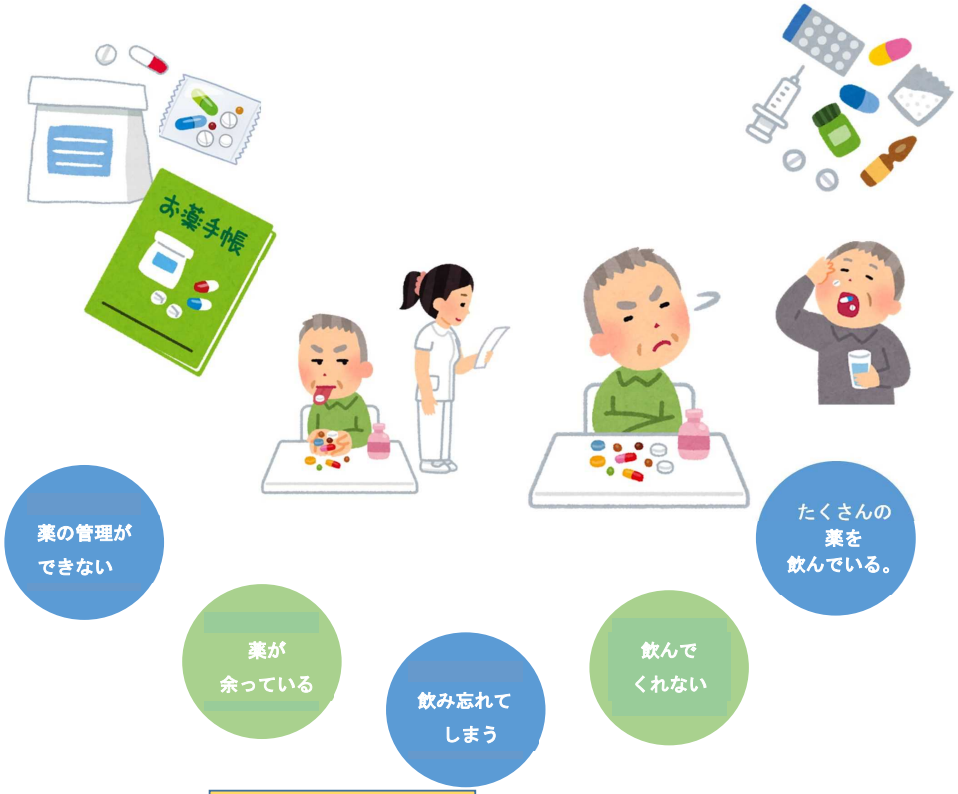

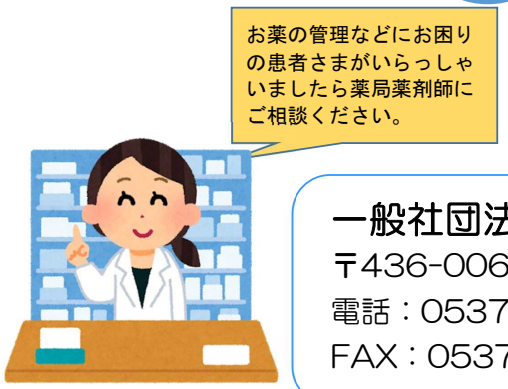

一般社団法人小笠袋井薬剤師会
〒436-0068 掛川市御所原９－２
電話：0537-22-7120
FAX：0537-22-8180

在宅訪問可能薬局リスト
（小笠袋井薬剤師会　菊川・御前崎（旧浜岡）地区）

R6年8月現在

○：可能
在宅1：当薬局の患者様可
在宅2：訪問日時が薬局裁量であれば可

菊川市　北部地域包括支援センター		
薬局名	TEL	在宅
あさひ薬局	36-0200	1.2
かものはし薬局	28-9555	2
ききょう薬局菊川店	37−0122	2
菊川みなみ薬局	37-1670	○
小西薬局堀之内店	35-8501	1.2
そうごう薬局菊川店	36-6371	2
平和堂薬局	35-6762	○
V･drug菊川病院前薬局	37-0122	○
ラビィダ菊川薬局	35-1850	1･2

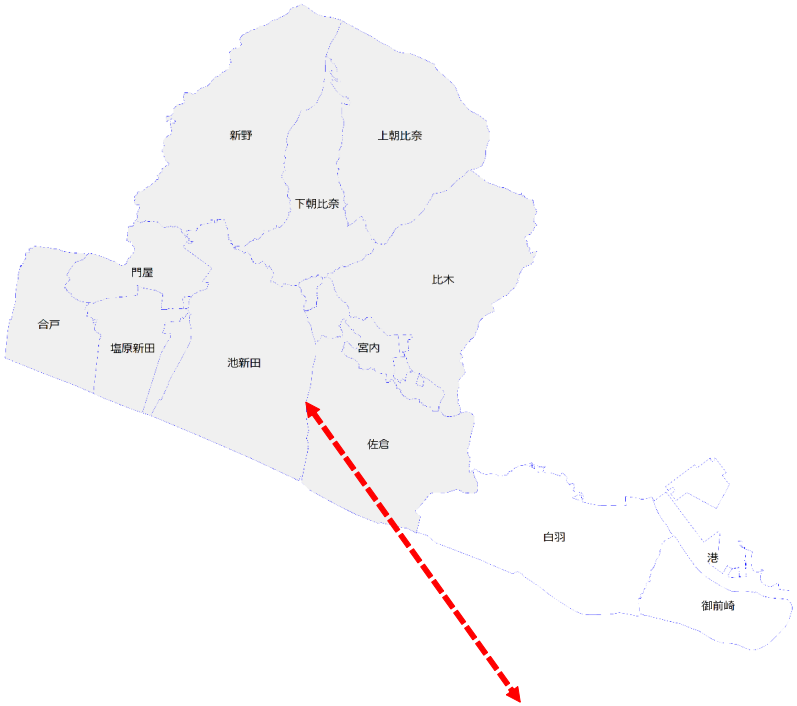

菊川市　南部地域包括支援センター		
小笠薬局	73-5695	2
南山堂薬局小笠店	73-2036	2
南山堂薬局平田店	75-0777	1.2

御前崎市地域包括支援センター		
薬局名	TEL	在宅
あおば薬局	85-6800	2
オガワ薬局	86-5372	○
ききょう薬局浜岡店	85-7222	2
杏林堂薬局浜岡店	85-8010	○
このみ薬局御前崎店	85-7200	○
なかはら薬局浜岡店	85-2011	○
なかはら薬局池新田店	28-8800	○
ふたば薬局	85-1600	2

在宅訪問可能薬局リスト（小笠袋井薬剤師会　菊川・御前崎（旧浜岡）地区）

2024.8

在宅1/当薬局の患者様可

菊・御（0537）　　在宅2/訪問日時が薬局裁量であれば可　　△/要相談

	薬局名	住所	TEL	営業時間(月～金)	営業時間（土）（日）	休業日	在宅	同行訪問	会議参加	高度管理	衛生材料	無菌調剤	麻薬	時間外対応	
菊川	あさひ薬局	加茂6194	36-0200	8:30～18:30 (木)8:30～12:00	8:30～12:00	日・祝日	1・2	△	×	×	△	×	○	△	要相談
菊川	かものはし薬局	加茂668-2	28-9555	8:30～18:00 (木)8:30～16:30	8:30～12:30	日・祝日	2	△	△	×	△	×	○	△	要相談
菊川	ききょう薬局菊川店	半済537-1	37-0113	8:30～17:30	休業	土・日・祝日	2	△	△	×	△	×	○	△	要相談
菊川	菊川みなみ薬局	加茂5432	37-1670	9:00～19:00	9:00～16:30	日・祝日	○	○	○	×	△	△	○	△	要相談
菊川	小西薬局堀之内店	堀之内1280	35-8501	8:30～18:30 (月)8:30～17:30	8:30～12:30	日・祝日	1・2	△	△	×	△	×	○	○	転送35-8501
菊川	そうごう薬局菊川店	加茂4969	36-6371	9:00～18:30 (木)9:00～13:00	9:00～13:00	日・祝日	2	△	△	○	△	×	○	△	要相談　転送36-6371
菊川	平和堂薬局	本所1103	35-6762	8:30～19:30	9:00～19:00	日・祝日	○	○	○	○	○	○	○	○	転送35-6762
菊川	V・drug菊川病院前薬局	東横地1607-1	37-0122	8:30～18:00	9:00～13:00	日・祝日	○	△	○	○	○	×	○	○	080-7100-6806
菊川	ラビィダ菊川薬局	仲島1-12-14	35-1850	8:30～18:30	8:30～18:30	日・祝日	1・2	△	△	×	○	×	○	○	転送35-1850
菊川	小笠薬局	赤土1061-1	73-5695	8:30～18:00	8:30～12:30	日・祝日	2	○	△	×	△	×	○	△	要相談
菊川	南山堂薬局小笠店	下平川1507-1	73-2036	8:30～18:30 (木)8:30～16:30	8:30～17:00	日・祝日	2	○	○	○	○	△	○	○	転送73-2036
菊川	南山堂薬局平田店	下平川1836-9	75-0777	8:30～18:30 (水)8:30～16:30	8:30～13:00	日・祝日	1・2	△	△	○	○	△	○	○	転送75-0777
御前崎	あおば薬局	宮内266-25	85-6800	8:00～18:00 (水)8:00～16:00	8:00～12:00	日・祝日	2	△	△	×	△	△	△	△	要相談
御前崎	オガワ薬局	池新田4127	86-5372	8:30～19:00	8:30～19:00	日・祝日	○	△	△	○	○	×	○	○	転送86-5372
御前崎	ききょう薬局浜岡店	池新田2016-2	85-7222	8:30～18:00	休業	土・日・祝日	2	×	△	○	△	×	○	△	要相談
御前崎	杏林堂薬局浜岡店	池新田4359-1	85-8010	9:00～20:00	9:00～19:00	日・祝日	○	△	○	○	○	△	○	○	転送85-8010
御前崎	このみ薬局御前崎店	池新田833-15栄ﾋﾞﾙ	85-7200	8:30～18:00 (水)8:00～16:00	8:30～13:00	日・祝日	○	△	△	○	○	×	○	○	転送85-7200
御前崎	なかはら薬局浜岡店	門屋2073	85-2011	9:00～18:00	9:00～13:00	日・祝日	○	○	○	○	○	×	○	○	転送85-2011
御前崎	なかはら薬局池新田店	池新田2448-1	28-8800	9:00～18:00 (木)9:00～17:00	9:00～13:00	日・祝日	○	△	△	○	○	○	○	○	転送28-8800
御前崎	ふたば薬局	池新田2961-1	85-1600	8:30～18:00 (木)8:00～16:00	8:30～12:00	日・祝日	2	○	○	×	×	×	○	△	要相談